

# « DEVENEZ INSTRUCTOR PADI »

GUADELOUPE F.W.I : Septembre 2019



PROFESSIONAL ASSOCIATION OF DIVING INSTRUCTORS®



## ATLANTIS FORMATION

# GUADELOUPE

Avec Vincent Meurice  
Course Director PADI

Atlantis Formation  
PADI GOLD PALM RESORT  
Galet Pigeon  
97132 Bouillante  
Tel : 0590. 41.73.21  
Email : [contact@atlantisformation.com](mailto:contact@atlantisformation.com)

Vincent Meurice  
PADI Course Director 933156  
Lot. Caf  iere Birloton  
97132 Pigeon Bouillante  
Tel : 0690.48.48.11  
Email : [vmeurice@hotmail.com](mailto:vmeurice@hotmail.com)

- ❖ **INTRODUCTION**
- ❖ **LIEU ET DATES**
- ❖ **CONDITION D'INSCRIPTION**
- ❖ **MATERIEL POUR LE STAGE**
- ❖ **AVANT LE STAGE**
- ❖ **LES PRIX**
- ❖ **DOSSIER D'INSCRIPTION**

Bravo,

Vous êtes intéressé par le système PADI et c'est normal. PADI à déjà certifié plus de 10.000.000 de plongeurs au monde, est reconnue dans plus de 185 pays et propose une multitude de formations de plongeur. De ce fait, c'est le système de formation le plus adapté à la plongée professionnelle.

Devenir instructeur PADI vous permet d'aller travailler dans de nombreux pays mais aussi, vous donne plus de crédibilité pour un futur emploi. **C'EST DONC UN INVESTISSEMENT QUE VOUS NE REGRETTerez JAMAIS.**

« Plutôt que de payer pour voir le monde, Soyez payé pour le faire »

## **+ DATES ET LIEU**

### **DATES**

- ✓ Stage Assistant Instructeur PADI : Du 03 au 06 Septembre 2019
- ✓ Stage Instructeur PADI (OWSI) : Du 07 au 13 Septembre
- ✓ Examen : 12 et 13 Septembre 2019
- ✓ **ATTENTION**, depuis 2009, pour être certifié Instructeur PADI le candidat doit fournir la preuve d'un diplôme de monitorat de secourisme. Si vous n'en possédez pas un, vous devrez suivre le stage EFR Instructeur qui aura lieu durant le stage

**DATE LIMITE D'INSCRIPTION : 3 Août 2019**

### **LIEU**

*Atlantis Formation*, situé à Pigeon Bouillante sur la Basse Terre pour les plongées en milieu naturel et milieu protégé.

Les séances théoriques auront lieu dans la salle de cours climatisée du centre de plongée.

**NOMBRE DE CANDIDAT  
LIMITE A « 16 »**

# EVOLUTION DANS L'ORGANISATION PADI

N4 / Divemaster / encadrant  
dans une autre organisation  
de plongée

MF1 / BEES1 / Instructeur  
dans une autre organisation  
depuis plus de 6 mois

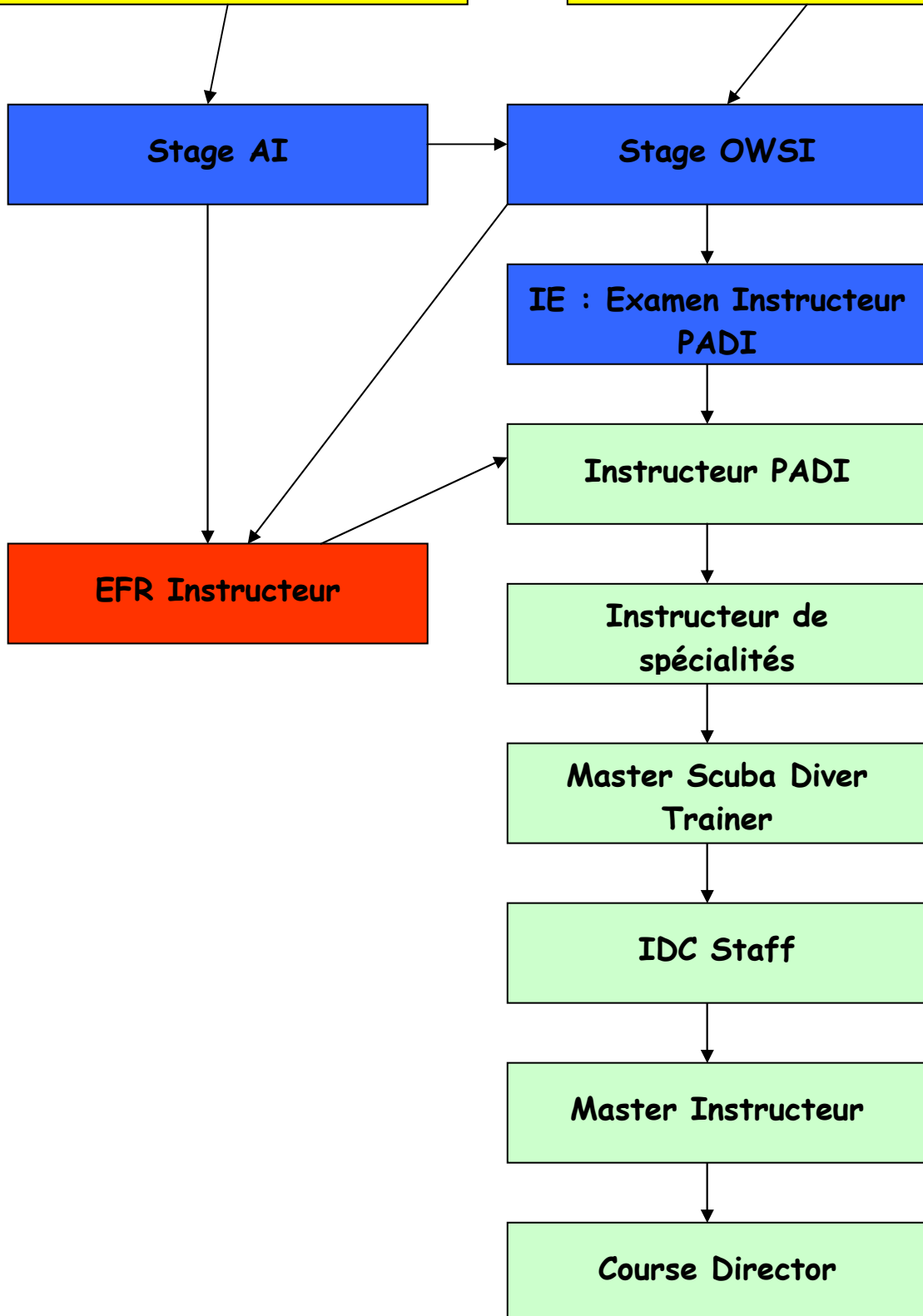

## **CONDITION D'INSCRIPTION**

### **Si vous êtes Niveau 4 ou MF1 ou BEES1 ou BP/DE**

- Avoir un certificat médical de moins d'un an délivré par un médecin de plongée ou généraliste
- Avoir un diplôme de secourisme qui date de moins de 2 ans
- Etre plongeur breveté depuis au moins 6 mois et avoir 100 plongées minimum inscrites dans le carnet

## **PREROGATIVES DE L'ASSISTANT INSTRUCTOR PADI ET DE L'INSTRUCTEUR**

L'assistant Instructeur peut enseigner et valider les Baptêmes (DSD), le niveau Skin Diver, les spécialités Flottabilité et Project AWARE et enseigner la plupart des cursus PADI théoriques et pratique.

L'instructeur peut enseigner et valider seul tous les niveaux PADI du débutant (Discover Scuba Diver) au Divemaster.

Si vous êtes en plus EFR Instructeur, vous pouvez enseigner et valider seul le niveau EFR soins primaires et secondaires adultes et enfants.

### **ATTENTION**

**Pour pouvoir enseigner, les AI et Instructeur PADI doivent fournir à PADI la preuve d'une assurance professionnelle de plongée.**

**Les Assurances délivrés par DAN ou l'ANMP sont suffisantes. Par contre, l'assurance complémentaire FFESSM ne rencontre pas les conditions minimales de couverture demandée par PADI**

## **✚ MATERIEL POUR LE STAGE**

La plupart du matériel vous sera prêté par le club (livre Open Water, ADV, RESC, DM, Tables de déco PADI, ...). Toutefois, **vous devez obligatoirement posséder** le matériel suivant :

### **Matériel Obligatoire**

- **Kit de l'Instructeur PADI**



### **Matériel utile et obligatoire pour le stage**

- **Du papier brouillon**
- **Une calculatrice**
- **Une trousse avec stylo, crayon, surligneur, ...**

*LA LOCATION DES BOUTEILLES, CEINTURES DE PLOMBS ET SHORTY POUR LES PERSONNES N'AYANT CE MATERIEL EST OFFERT PAR LE « CIP BOUILLANTE » DE MÊME, DU MATERIEL PADI SUPPLEMENTAIRE SERA A VOTRE DISPOSITION PENDANT LA DUREE DU STAGE (VIDEO DIVEMASTER, DISCOVER SCUBA DIVING FLIP CHART, CD-ROM EN ANGLAIS « ENCYCLOPEDIA OF DIVING »*

## **✚ AVANT LE STAGE**

Selon vos disponibilités et votre date d'inscription, des cours de préparation (gratuits) vous seront donnés, sinon voici ce que vous devez faire :

### **OBLIGATOIREMENT**

- **Faire les révisions des connaissances (étude indépendante) de votre classeur « Guide to teaching » et ceux qui vous seront envoyés par email**
- **Vous familiariser avec le manuel de l'Instructeur (version papier ou CD-Rom) et repérer où trouver les informations sur les différents cours PADI**
- **Bien lire la partie « Standards généraux » du manuel de l'Instructeur**
- **Connaître l'utilisation de la table plane et de la eRDPml (les modes d'emploi viennent avec ce matériel)**

### **FORTEMENT CONSEILLE**

- **Faire les différents examens finaux (surtout celui du Divemaster) pour vous préparer à l'examen théorique final de l'IE**  
(Les connaissances théoriques demandées se trouvent dans la partie 3 du chapitre du Divemaster)
- **Répondre aux différentes questions du « Diving Knowledge Workbook »**  
(Les connaissances théoriques demandées se trouvent dans la partie 3 du chapitre du Divemaster)
- **Lire la partie « Le Cours Open Water Diver » dans le manuel de l'Instructeur**  
**ceci est très important dans le sens où les cours de pédagogie en milieu protégé et milieu naturel portent souvent sur le programme de l'Open water)** (
- **Remplir l'examen des standards dans la partie Appendix du manuel du candidat **UNIQUEMENT APRES** s'être familiarisé avec la recherche des informations dans le manuel de l'Instructeur.**
- **Regarder la Vidéo Open Water (si disponible) pour visionner l'ensemble des démonstrations des exercices que vous aurez à faire pendant le circuit d'évaluation et pour les cours de pédagogie en milieu protégé et naturel (il est recommandé pour cela de prendre le vidéo Kit Open Water)**

**DE CE FAIT, VOUS  
RECEVREZ VOTRE  
MATERIEL PEDAGOGIQUE  
ENVIRON 1 MOIS AVANT LE  
DEBUT DU STAGE**

## **PRIX :**

### **DU MATERIEL**

(Les prix ci-dessous **comprennent** les frais de transport)

#### **Le Kit OWSI *comprenant***

- Cue Cards - Confined Water, Aquatic (6 Slates)
- Cue Cards - Adventures in Diving, Instructor (8 Slates)
- Cue Cards - Open Water, Aquatic (5 Slates)
- Cue Cards - Rescue Diver, Instructor (11 Slates)
- Cue Cards - Instructor for Divemaster Course (4 Slates)
- Slate - Open Water Lesson Preparation
- Slate - Confined Water Lesson Preparation
- Exam - Rescue Diver, Final
- Quizzes & Exams - O/W, Metric/Imperial
- CD-ROM - Specialty Instructor Manual
- Exam - Divemaster, Final, Metric/Imperial
- Manual - Guide to Teaching
- CD-ROM - Guide to Teaching
- Workbook - Diving Knowledge
- OW Prescriptive Lesson Guides, CD-ROM
- DVD - The Business of Diving: Positive Approach Selling (ENGLISH)
- Backpack - PADI

**590,00 €**

- **EFR Instructeur Kit : 102,00 €**

**ATTENTION : si vous vous inscrivez tard, nous devons faire venir le matériel en express, le prix sera alors plus élevé (environ 25% de plus)**

### **PRIX DU STAGE 2016 (Matériel non-inclus)**

- **Assistant Instructeur (AI) seul : 395 €**
- **Instructeur (IDC Complet) : 1175 €**
- **EFR Instructeur : 150 €**
- **Inscription à PADI pour le stage et l'examen<sup>(#)</sup> : 175,00 US\$**
- **Examen<sup>(#)</sup> : 690US\$**
- **(Si stage EFRI) : Frais d'inscription pour l'EFR Instructeur<sup>(#)</sup> : 118 US\$**

<sup>(#)</sup> Somme payable directement à PADI (attention en Dollars US, taux de change à prendre en compte en Septembre 2019)



### **VERSEMENT DES ARRHES**

Le matériel doit être payé dès votre inscription + les arrhes des cours

- Pour l'Assistant Instructeur seul : 100 €
- Pour l'OWSI : 400 €
- Pour le stage IDC complet : 500 €
- Pour l'EFR Instructeur : 100 €

### **VERSEMENT DU SOLDE**

*Doit être paye le 1<sup>er</sup> jour du stage, faute de quoi, la feuille vous permettant d'aller à l'examen ne sera pas enregistrée.*

**POSSIBILITE D'HEBERGEMENT**

**S'ADRESSER A VINCENT  
MEURICE DIRECTEMENT**

## DOSSIER D'INSCRIPTION

Nom : \_\_\_\_\_ Prénom : \_\_\_\_\_

Adresse : \_\_\_\_\_  
\_\_\_\_\_

Ville : \_\_\_\_\_ Code Postal : \_\_\_\_\_

Date de Naissance : \_\_\_\_\_ Lieu de Naissance : \_\_\_\_\_

Téléphone : \_\_\_\_\_ Fax : \_\_\_\_\_

Email : \_\_\_\_\_

Niveau de plongée : (Joindre Photocopie de TOUTES vos cartes) \_\_\_\_\_

Organisation : \_\_\_\_\_

Numéro de diplôme : \_\_\_\_\_

Nombre de plongée à ce jours : (Joindre photocopie de la dernière page)  
\_\_\_\_\_

Date de votre 1<sup>er</sup> Diplôme de plongée : \_\_\_\_\_

Date de certificat médical (**Doit être inférieur à 1 an**) : (Joindre Photocopie)  
\_\_\_\_\_

Date du dernier certificat de secourisme (**doit être inférieur à 2 ans**) : (Joindre photocopie) \_\_\_\_\_

(La participation au stage EFR Instructeur peut servir de remise à jour si votre diplôme de secourisme date de plus de 2 ans)

Prix total de la commande matériel (utiliser la feuille jointe en fin de dossier) :  
\_\_\_\_\_

Prix total à régler à ATLANTIS FORMATION : **AVANT la date limite d'inscription**

- Versement des Arrhes :
- +
- Prix commande matériel :
- =
- TOTAL = \_\_\_\_\_

**Joindre  
2 photos  
d'identités**